

**GARIS PANDUAN PERMOHONAN PEKERJA ASING UNTUK BEKERJA
DI DALAM KAWASAN PELABUHAN**

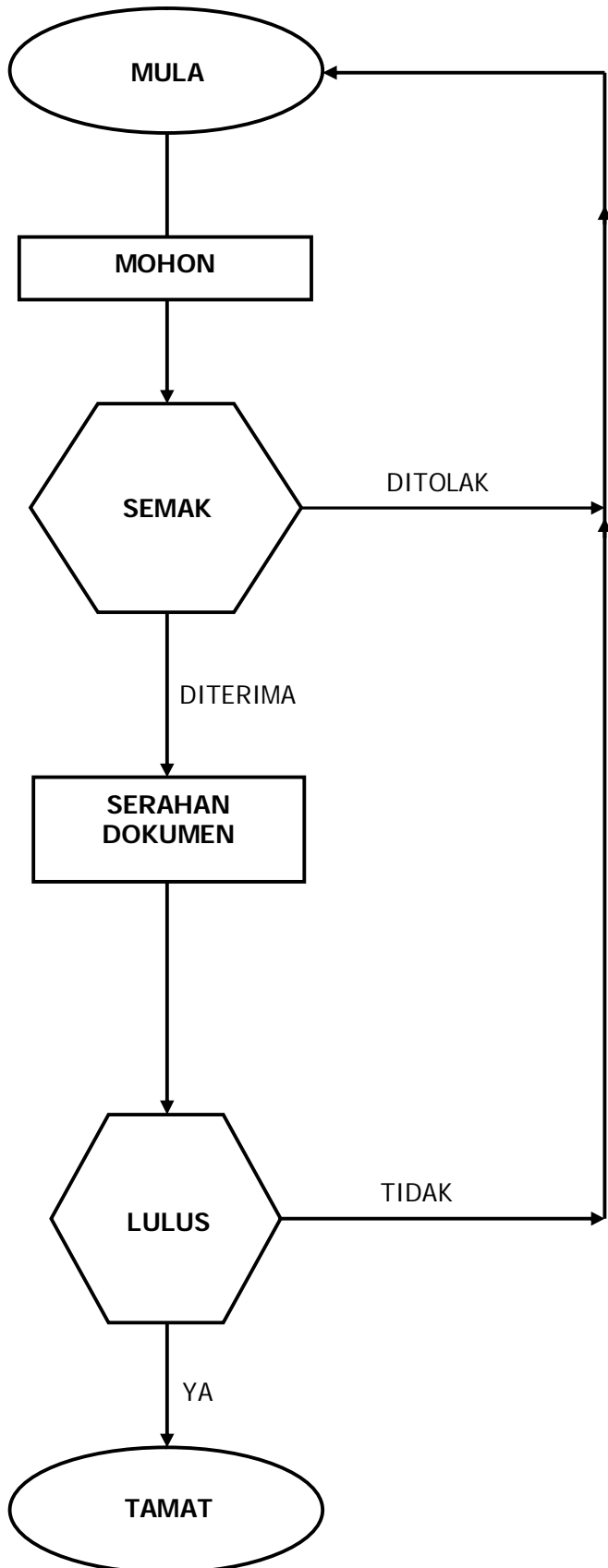

PERMOHONAN

Hantar surat permohonan kepada Jabatan Hartanah, LPK.

PENGELUARAN SURAT SOKONGAN

Jabatan Hartanah, LPK akan mengeluarkan surat sokongan berdasarkan justifikasi yang diberikan oleh pemohon.

SERAHAN DOKUMEN

Pemohon hendaklah menyerahkan dokumen-dokumen berikut kepada Kementerian Pengangkutan Malaysia (MOT):

- i) Surat Sokongan LPK.
- ii) Borang Lengkap Permohonan Permit kepada Kementerian Dalam Negeri (KDN).
- iii) Perjanjian dengan Operator Terminal untuk menjalankan kerja di pelabuhan atau Lesen *Ancillary Service* daripada LPK.

KELULUSAN

MOT akan memajukan semua dokumen berkenaan kepada KDN untuk kelulusan. Pihak KDN akan memaklumkan status permohonan kepada MOT dan pemohon.